DSDEN de la Manche
DESCO

Les circonscriptions de la Manche à la rentrée 2018
communes avec écoles publiques

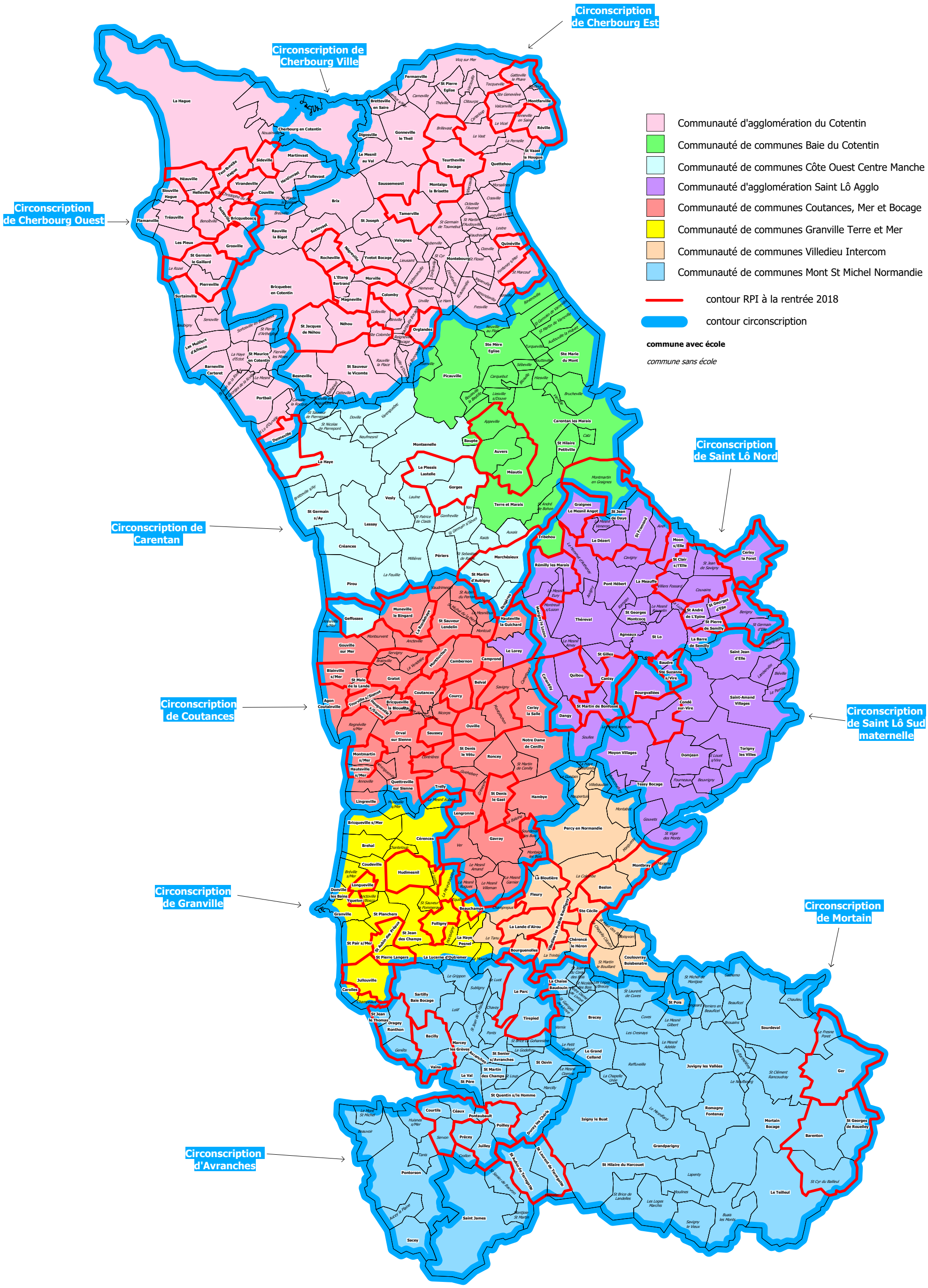

22/11/2017